ALFONSINA Y EL MAR

ZAMBA

Música: ARIEL RAMÍREZ Letra: FÉLIX LUNA

Piano opcional.
Original de Ariel Ramírez.

Arreglo Coral: VIVIAN TABBUSH

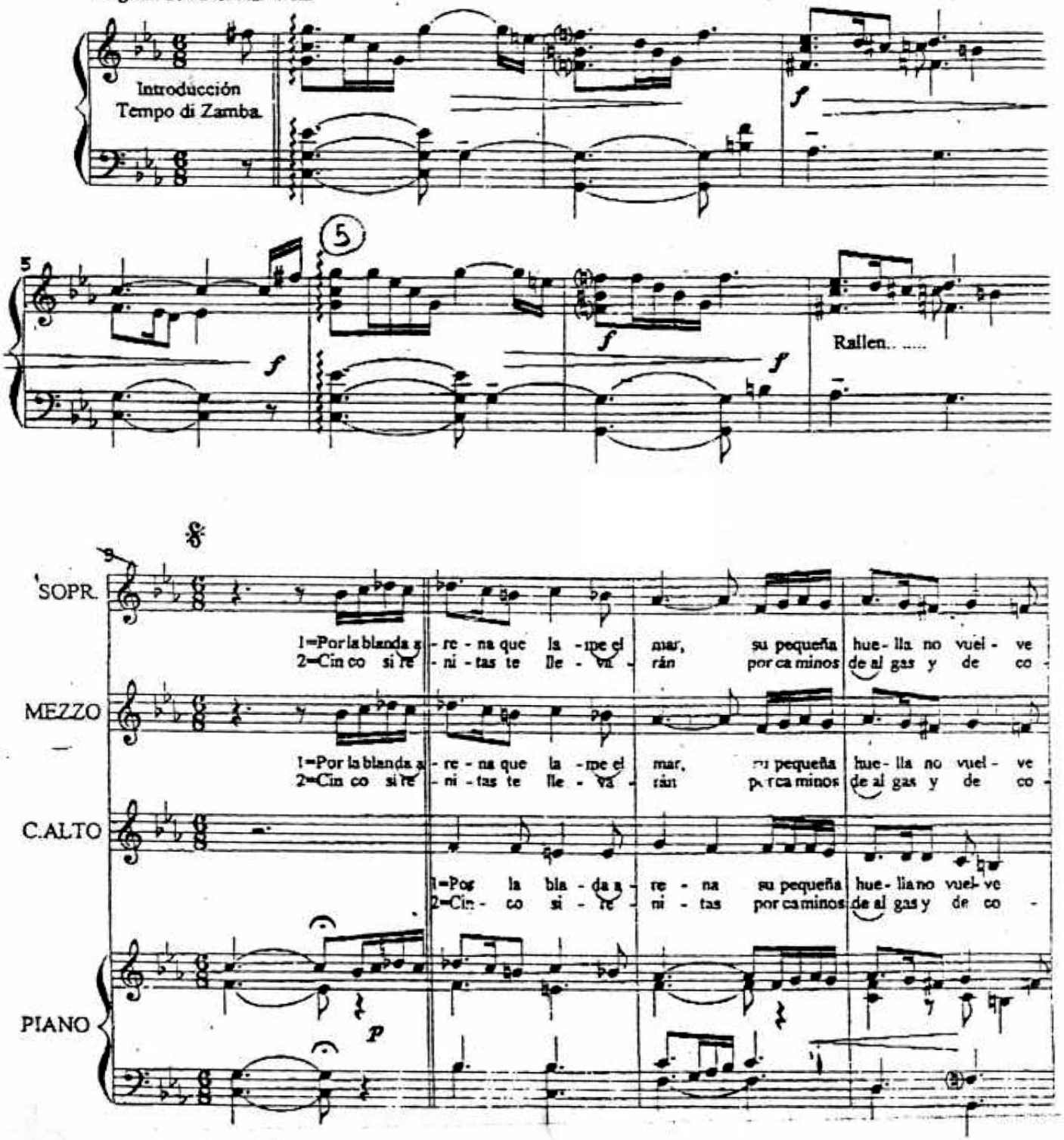

Por la blanda arena que lame el mar
Su pequeña huella no vuelve más
Un sendero solo de pena y silencio llegó
Hasta el agua profunda
Un sendero solo de penas mudas llegó
Hasta la espuma

Cinco sirenitas te llevarán
Por caminos de algas y de coral
Y fosforescentes caballos marinos harán
Una ronda a tu lado
Y los habitantes del agua van a jugar
Pronto a tu lado

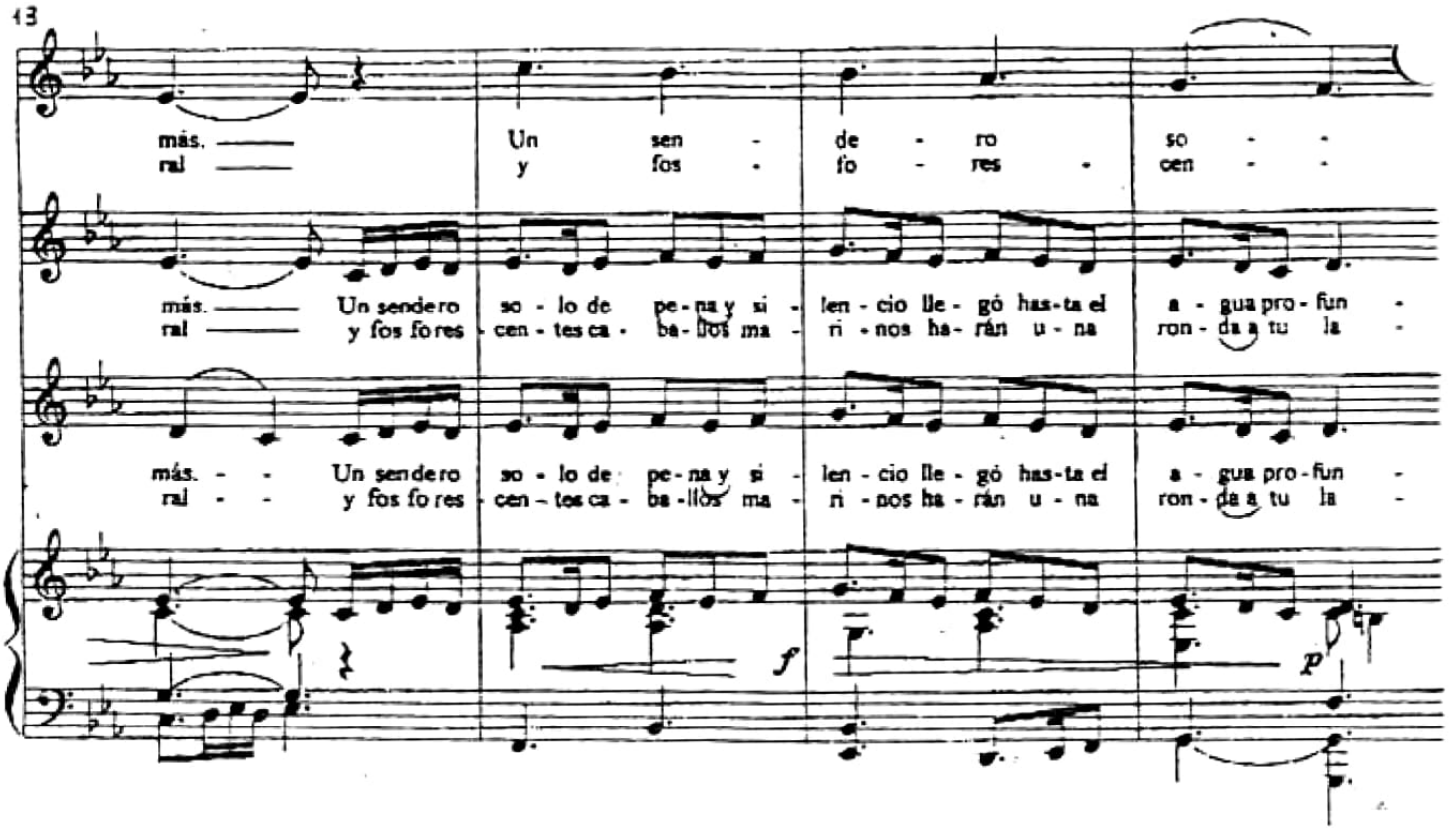

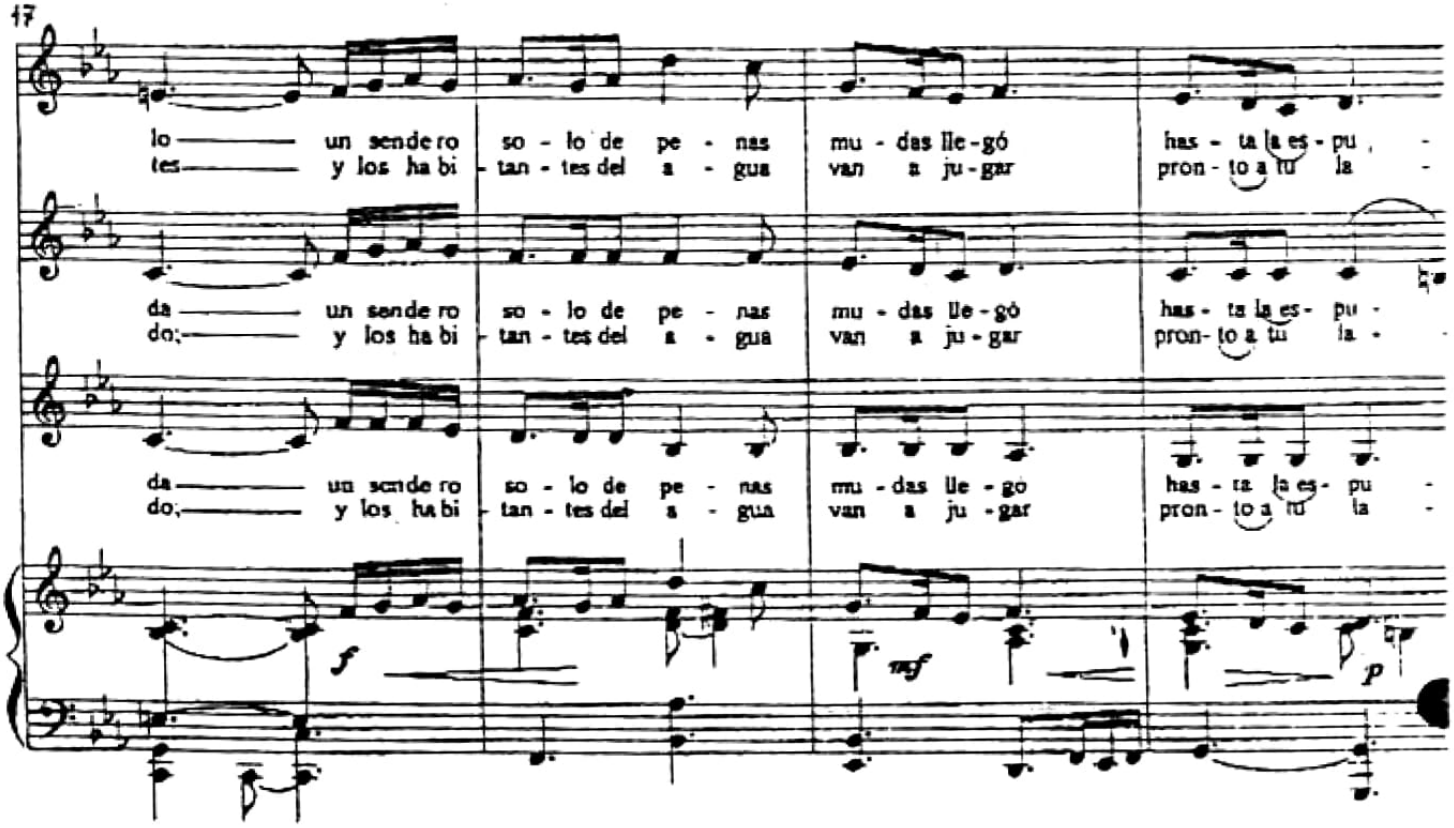

Un sendero solo de pena y silencio llegó
Hasta el agua profunda
Un sendero solo de penas mudas llegó
Hasta la espuma

Y fosforescentes caballos marinos harán
Una ronda a tu lado
Y los habitantes del agua van a jugar
Pronto a tu lado

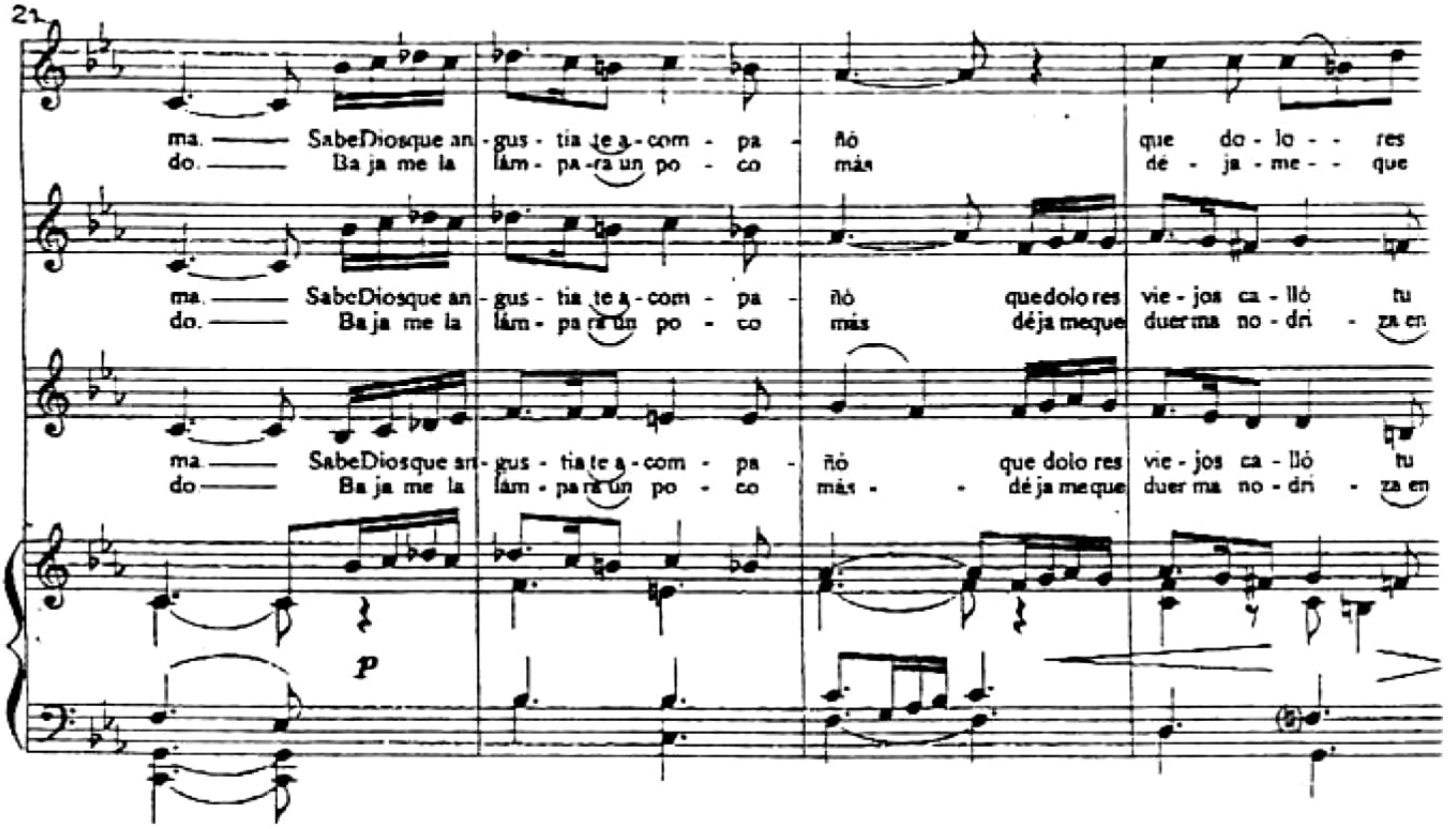

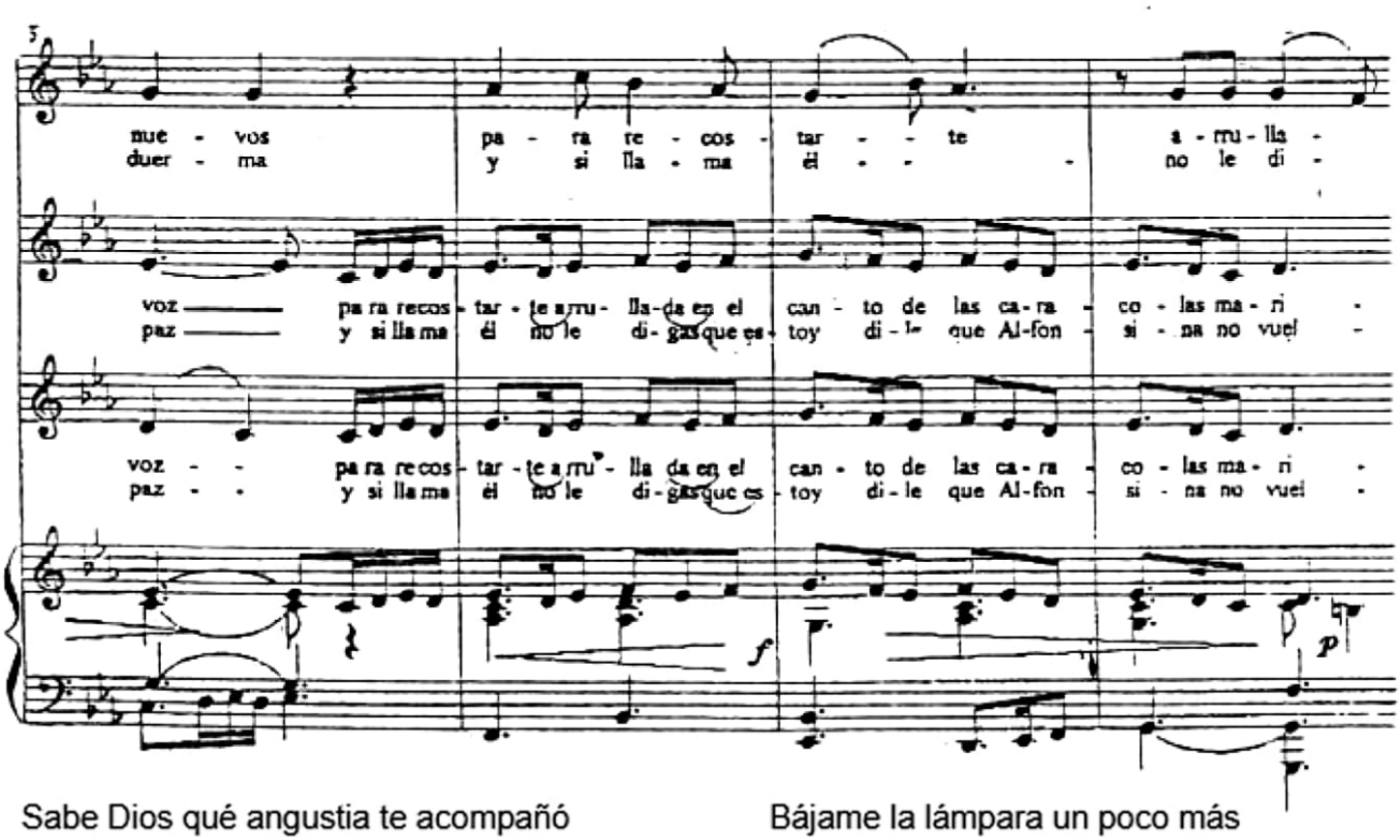

Sabe Dios qué angustia te acompañó
Qué dolores viejos calló tu voz
Para recostarte arrullada
En el canto de las caracolas marinas
La canción que canta en el fondo oscuro del mar
La caracola

Bájame la lámpara un poco más
Déjame que duerma, nodriza, en paz
Y si llama él, no le digas que estoy
Dile que Alfonsina no vuelve
Y si llama él, no le digas nunca que estoy
Di que me he ido

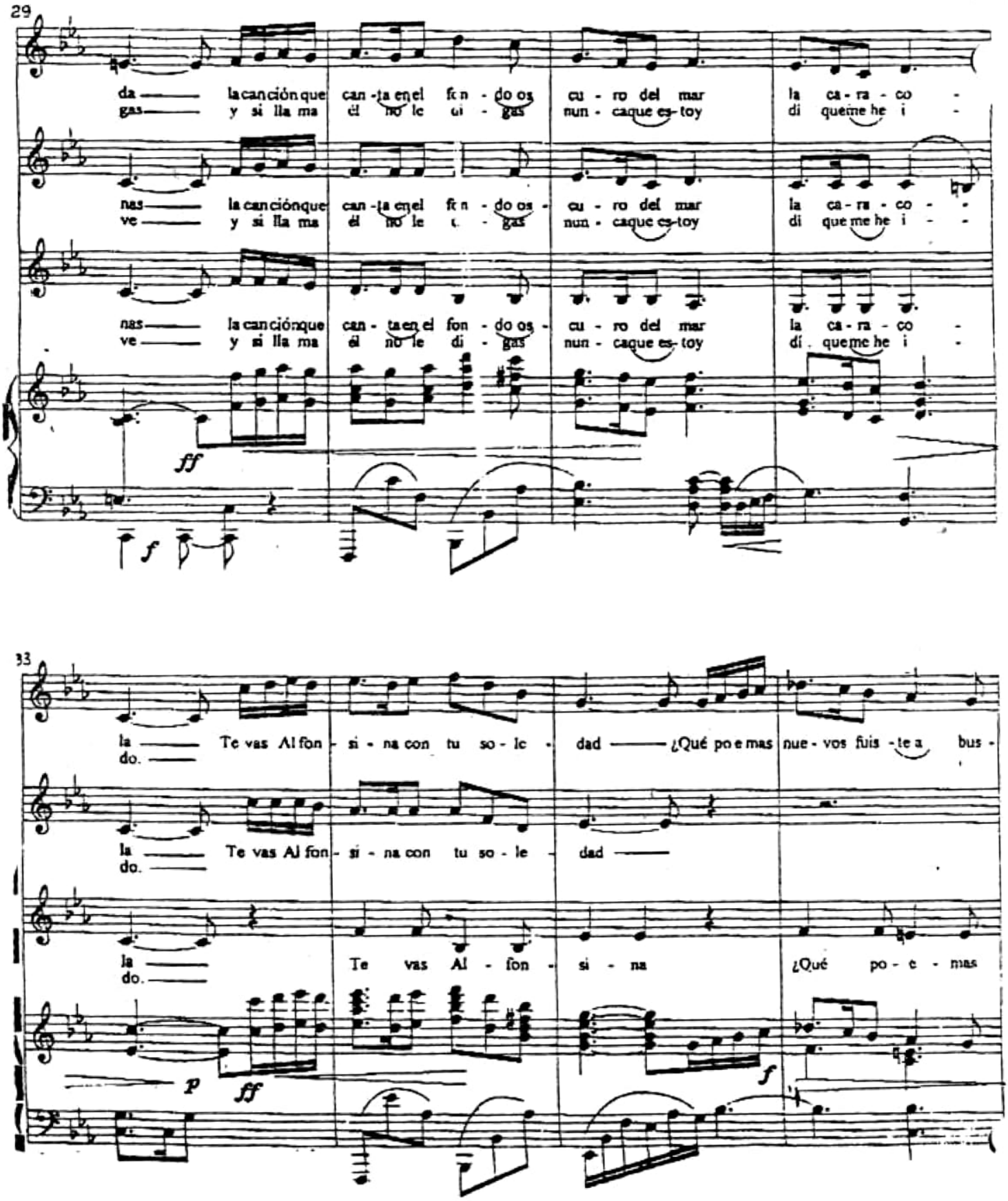

La canción que canta en el fondo oscuro del mar
La caracola

Te vas, Alfonsina, con tu soledad
¿Qué poemas nuevos fuiste a buscar?

Y si llama él, no le digas nunca que estoy
Di que me he ido

Te vas, Alfonsina, con tu soledad
¿Qué poemas nuevos fuiste a buscar?

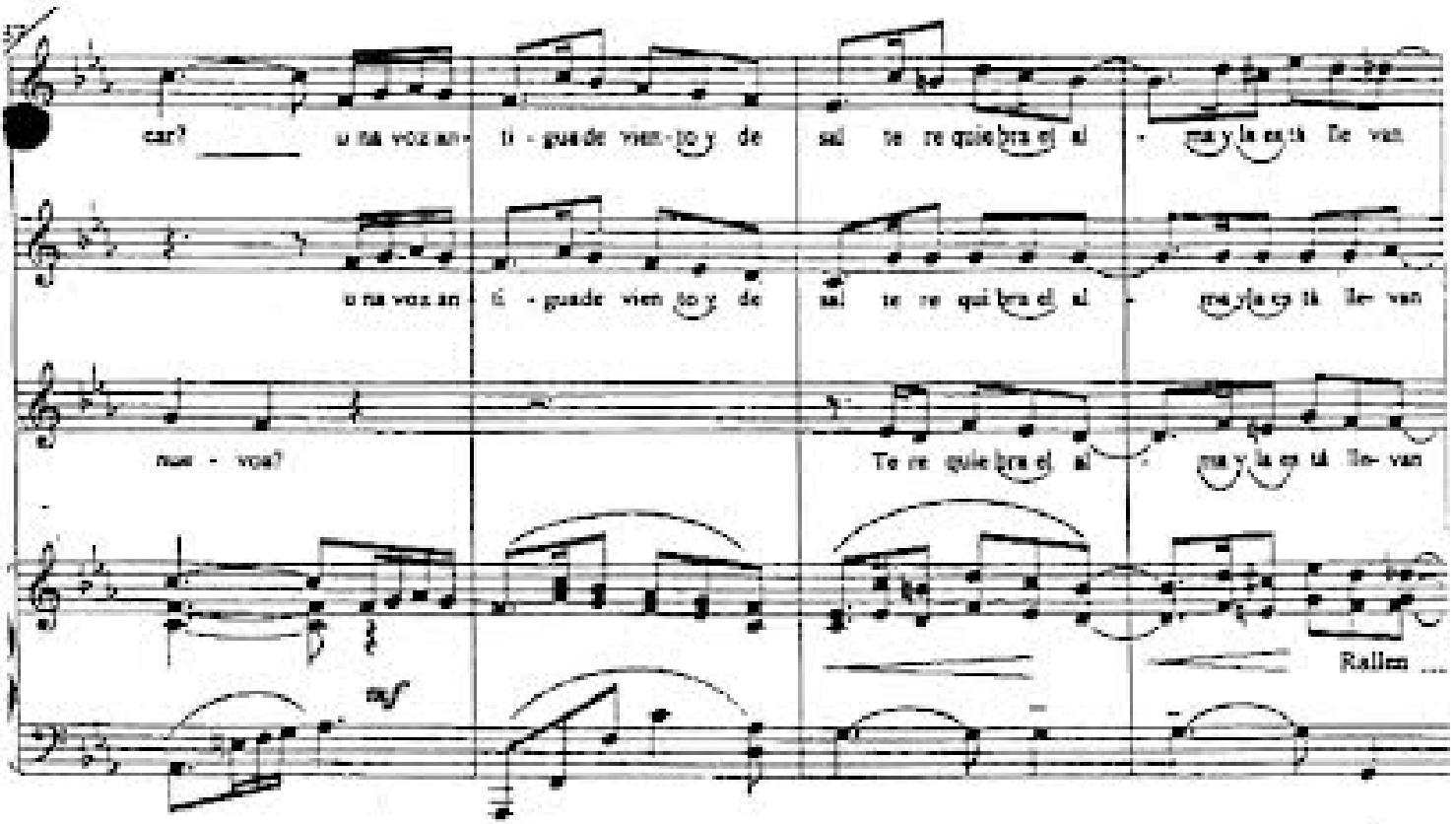

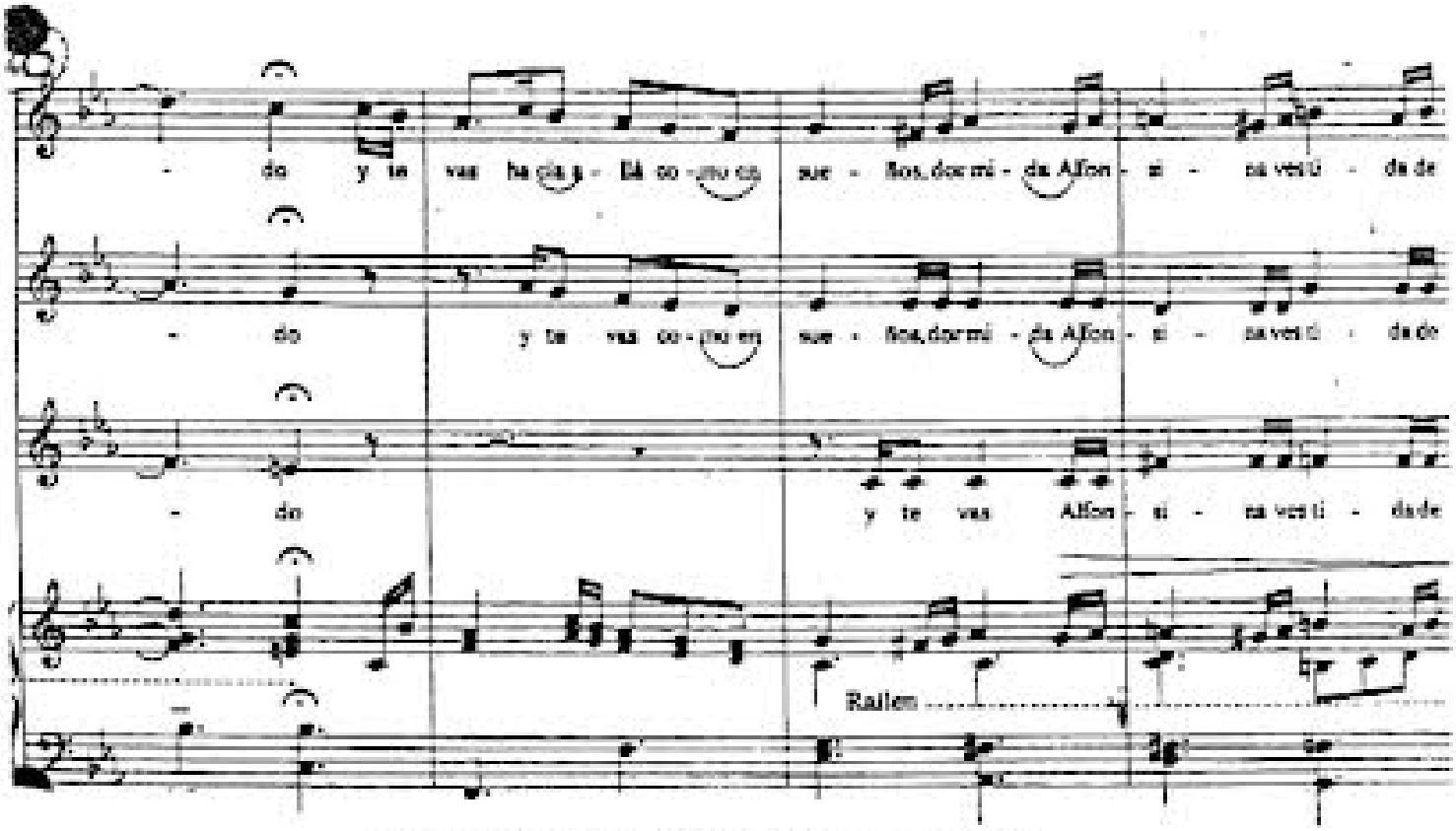

Una voz antigua de viento y de sal
Te requiebra el alma y la está llevando
Y te vas hacia allá, como en sueños
Dormida, Alfonsina, vestida de mar

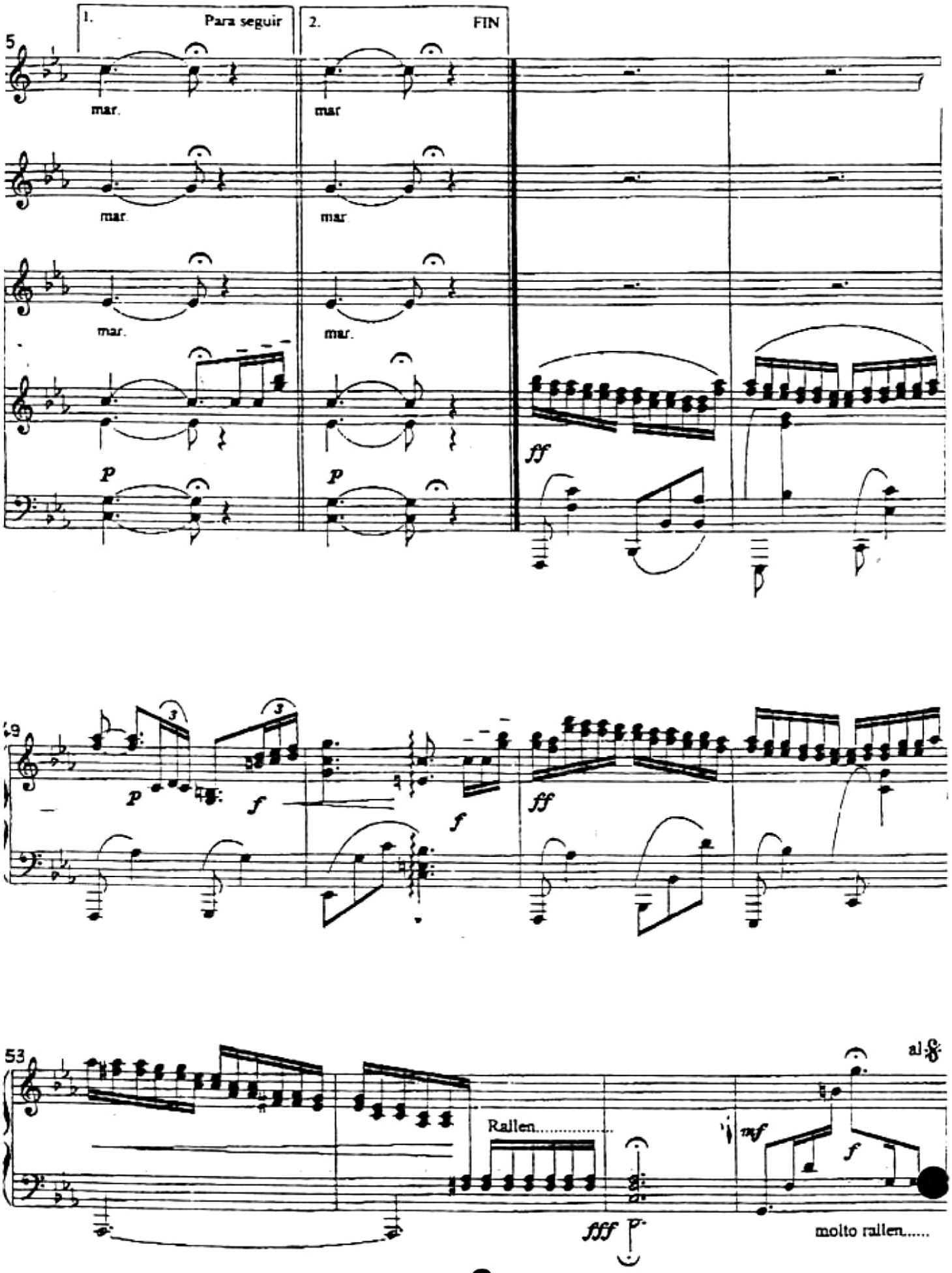
1.
Para seguir
2.
FIN
5
mar.
mar
mar.
mar
mar.
mar.
p
p
ff
49
p
f
f
ff
53
Rallen.....
mf
f
fff
al
molto rallen.....

Alfonsina y El Mar

Por la blanda arena que lame el mar
Su pequeña huella no vuelve más
Un sendero solo de pena y silencio llegó
Hasta el agua profunda
Un sendero solo de penas mudas llegó
Hasta la espuma

Sabe Dios qué angustia te acompañó
Qué dolores viejos calló tu voz
Para recostarte arrullada
En el canto de las caracolas marinas
La canción que canta en el fondo oscuro del mar
La caracola

Te vas, Alfonsina, con tu soledad
¿Qué poemas nuevos fuiste a buscar?
Una voz antigua de viento y de sal
Te requiebra el alma y la está llevando
Y te vas hacia allá, como en sueños
Dormida, Alfonsina, vestida de mar

Cinco sirenitas te llevarán
Por caminos de algas y de coral
Y fosforescentes caballos marinos harán
Una ronda a tu lado
Y los habitantes del agua van a jugar
Pronto a tu lado

Bájame la lámpara un poco más
Déjame que duerma, nodriza, en paz
Y si llama él, no le digas que estoy
Dile que Alfonsina no vuelve
Y si llama él, no le digas nunca que estoy
Di que me he ido

Te vas, Alfonsina, con tu soledad
¿Qué poemas nuevos fuiste a buscar?
Una voz antigua de viento y de sal
Te requiebra el alma y la está llevando
Y te vas hacia allá como en sueños
Dormida, Alfonsina, vestida de mar